Population

	2006	1999
Population	**3 804**	**3 752**
Part des hommes (%)	49,9	49,6
Part des femmes (%)	50,1	50,4

Sources : Insee, Enquête annuelle de recensement 2006
RP99 - Exploitations principales

Depuis 1999, la population a augmenté de 52 habitants, soit une progression de 1,4%.

Répartition des hommes selon l'âge

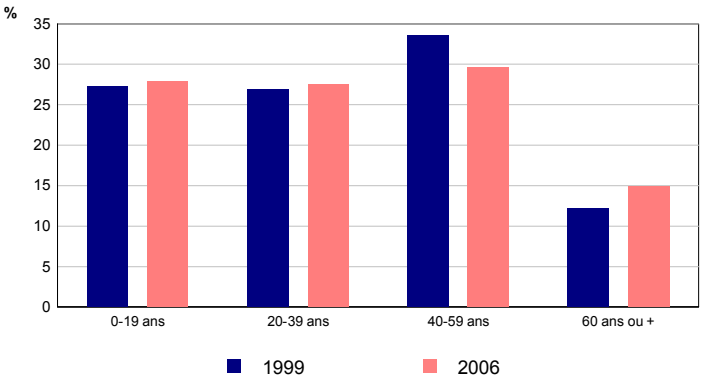

Sources : Insee, Enquête annuelle de recensement 2006
RP99 - Exploitations principales

Répartition des femmes selon l'âge

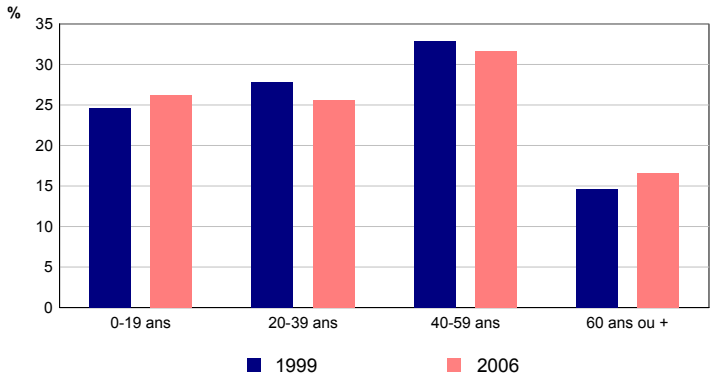

Sources : Insee, Enquête annuelle de recensement 2006
RP99 - Exploitations principales

Etat matrimonial en 2006 des 15 ans ou plus

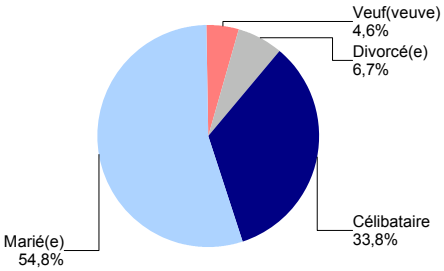

Source : Insee, Enquête annuelle de recensement 2006
Exploitation principale

Lieu de résidence 5 ans auparavant

	2006
Personnes de 5 ans ou plus habitant 5 ans auparavant :	**3 535**
la même région (%)	96,0
la même commune (%)	76,4
le même logement (%)	68,9
une autre région ou à l'étranger (%)	4,0

Source : Insee, Enquête annuelle de recensement 2006
Exploitation principale

Type d'activité

	2006	1999
Population	**3 804**	**3 752**
Actifs	2 002	2 047
Actifs occupés (%)	49,1	50,7
Chômeurs (%)	3,5	3,8
Inactifs	1 802	1 705
Retraités ou pré-retraités (%)	16,4	12,9
Elèves, étudiants, stagiaires non rémunérés (%)	8,4	9,0
Autres inactifs (%)	22,7	23,6

Sources : Insee, Enquête annuelle de recensement 2006
RP99 - Exploitations principales

Population active

	2006	1999
Population active (15-64 ans)	**1 994**	**2 037**
Population active occupée	1 861	1 894
Chômeurs	133	143
Taux d'activité (%)	76,0	75,5
Taux de chômage (%)	6,7	7,0

Sources : Insee, Enquête annuelle de recensement 2006
RP99 - Exploitations principales

RP99 = recensement de la population de 1999

© Insee

Composition des ménages

	2006	1999
Nombre de ménages	**1 466**	**1 368**
Part des ménages d'une personne (%)	21,2	17,8
Part des ménages dont la personne de référence est active (%)	70,1	76,1
Nombre moyen de personnes par ménage	*2,6*	*2,7*

Depuis 1999, la commune compte 98 ménages supplémentaires, soit une augmentation de 7,2%.

Sources : Insee, Enquête annuelle de recensement 2006 - RP99 - Exploitations principales

Catégories de logements

	2006	1999
Ensemble des logements	**1 531**	**1 445**
Résidences principales	1 466	1 368
Part dans l'ensemble des logements (%)	*95,8*	*94,7*
Résidences secondaires et logements occasionnels	7	17
Logements vacants	58	60

Sources : Insee, Enquête annuelle de recensement 2006 RP99 - Exploitations principales

La commune compte 86 logements de plus qu'en 1999, ce qui représente une augmentation de 6,0%.

Parc des résidences principales

	2006	1999
Ensemble des résidences principales	**1 466**	**1 368**
dont		
- part des maisons (%)	66,0	65,6
- part des appartements (%)	33,6	33,7

Sources : Insee, Enquête annuelle de recensement 2006 RP99 - Exploitations principales

Caractéristiques des résidences principales

	2006	1999
Ensemble des résidences principales	**1 466**	**1 368**
Part des propriétaires (%)	*73,5*	*72,6*
Part des locataires (%)	*24,9*	*25,7*
Part des résidences principales achevées avant 1949 (%)	10,0	12,6
Part des résidences principales achevées depuis 1999 (%)	6,1	///

Sources : Insee, Enquête annuelle de recensement 2006 - RP99 - Exploitations principales

Ancienneté d'emménagement

Ancienneté d'emménagement dans la résidence principale :	2006
- depuis moins de 5 ans (%)	28,2
- de 5 à 9 ans (%)	19,4
- 10 ans ou plus (%)	52,3
Ancienneté moyenne d'emménagement (années)	15

Source : Insee, Enquête annuelle de recensement 2006 Exploitation principale

Equipement des ménages

	2006	1999
Nombre de ménages	**1 466**	**1 368**
Part des ménages occupant un logement équipé d'une installation sanitaire (%)	99,7	99,4
Part des ménages disposant au moins d'une voiture (%)	92,3	93,3

Sources : Insee, Enquête annuelle de recensement 2006 - RP99 - Exploitations principales

Nombre de pièces des résidences principales

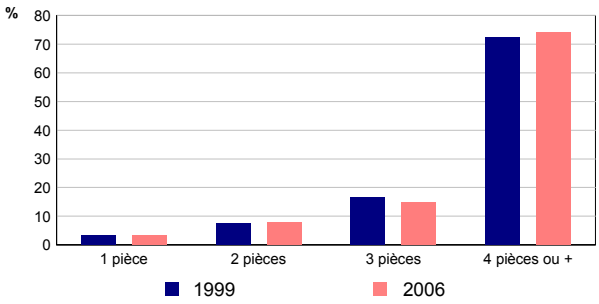

Sources : Insee, Enquête annuelle de recensement 2006 RP99 - Exploitations principales

Nombre moyen de pièces

	2006	1999
Nombre moyen de pièces par résidence principale	**4,3**	**4,2**
Nombre moyen de pièces par maison	4,9	4,7
Nombre moyen de pièces par appartement	3,1	3,2

Sources : Insee, Enquête annuelle de recensement 2006 RP99 - Exploitations principales

RP99 = recensement de la population de 1999

© Insee